



T.C.
NİĞDE VALİLİĞİ
Kadastro Müdürlüğü



Sayı :97348037-170.03.02-E.856687
Konu :Kontrollük

09.03.2020

ALTUNHISAR BELEDİYE BAŞKANLIĞINA

İlgi : 03.02.2020 tarihli ve 65758357-750-86 sayılı yazı.

İlgi yazıya istinaden Altunhisar ilçesi, Merkez Karaağıl mevkiisinde yapılması planlanan 1 nolu 18.madde uygulamasının teknik kontrolleri müdürlüğümüzce tamamlanmış olup,

Gereği bilgilerinize arz olunur.

 e-imzalıdır

Mustafa TOK
Kadastro Müdürü

Ek : 1 adet dosya

**Bu Belge Elektronik
İmzalıdır.**

Mahmut ATLI
Bilgisayar İşletmeni

Not: 5070 sayılı elektronik imza kanununun 5.maddesi gereği bu belge elektronik imza ile imzalanmıştır.



Evrak Doğrulama Kodu : ENILTZVF Evrak Takip Adresi: <https://www.turkiye.gov.tr/tapu-ebys>
Yukarı Kayabaşı Mh.Sağlık Sk.Belediye Sarayı C Blok. Kat:2 Niğde
Tel: 0388 280 10 31 Faks: 0388 232 34 62
KEP: nigdekm@tkgm.hs01.kep.tr Web: www.tkgm.gov.tr

Bilgi için:Recep KAFALI
Kontrol Mühendisi

İLİ	NİĞDE
İLÇESİ	ALTUNHISAR
MAH/KÖY	MERKEZ
PAFTA NO	5/7/L32c23d
ADA/PARSEL	0/1730, 2765, 2766, 2767, 2768, 2769, 2770, 5056

DURUM HARİTASI

2764

2763

4208600

2765

2766

2767

2768

2769

1730

2770

4208500

619900

5056

620000

620100

1731

PIR HARİTA MÜHENDİSLİK

Ticaret Limited Şirketi

Niğde Ver. Da. 730 059 77 81

Saruhan Mah. Akmedrese Cad. Fuzuli Apt.

No: 1/4 Sit. A/Blok Tel: 0542 787 84 00 • NİĞDE

Mersis No: 073 005 977 81 00001

1941

5030

T. C.
NİĞDE İLİ
ALTUNHISAR İLÇESİ
BELEDİYE BAŞKANLIĞI
Fen İşleri Müdürlüğü

1000

	UYGUNDUR
	BELEDİYE ÖZEL İDARE
DÜZENLEYEN	KONTROL EDEN
ADI SOYADI	ONAYLAYAN
Tarih	
İmza	

İlker BİÇER
Harita Müh.
Sicil No: 11480i. Barış ÇELİK
İnşaat Tekniği

Belediye Başkanı

RÖLÖVE ÖLÇÜ KROKİSİ

PIR HARİTA MÜH. TİC. LTD. ŞTİ.

İLİ	NİĞDE
İLÇESİ	ALTUNHISAR
MAH/KÖY	MERKEZ
ADA/PARSEL	0/1730, 2765...2270, 5056

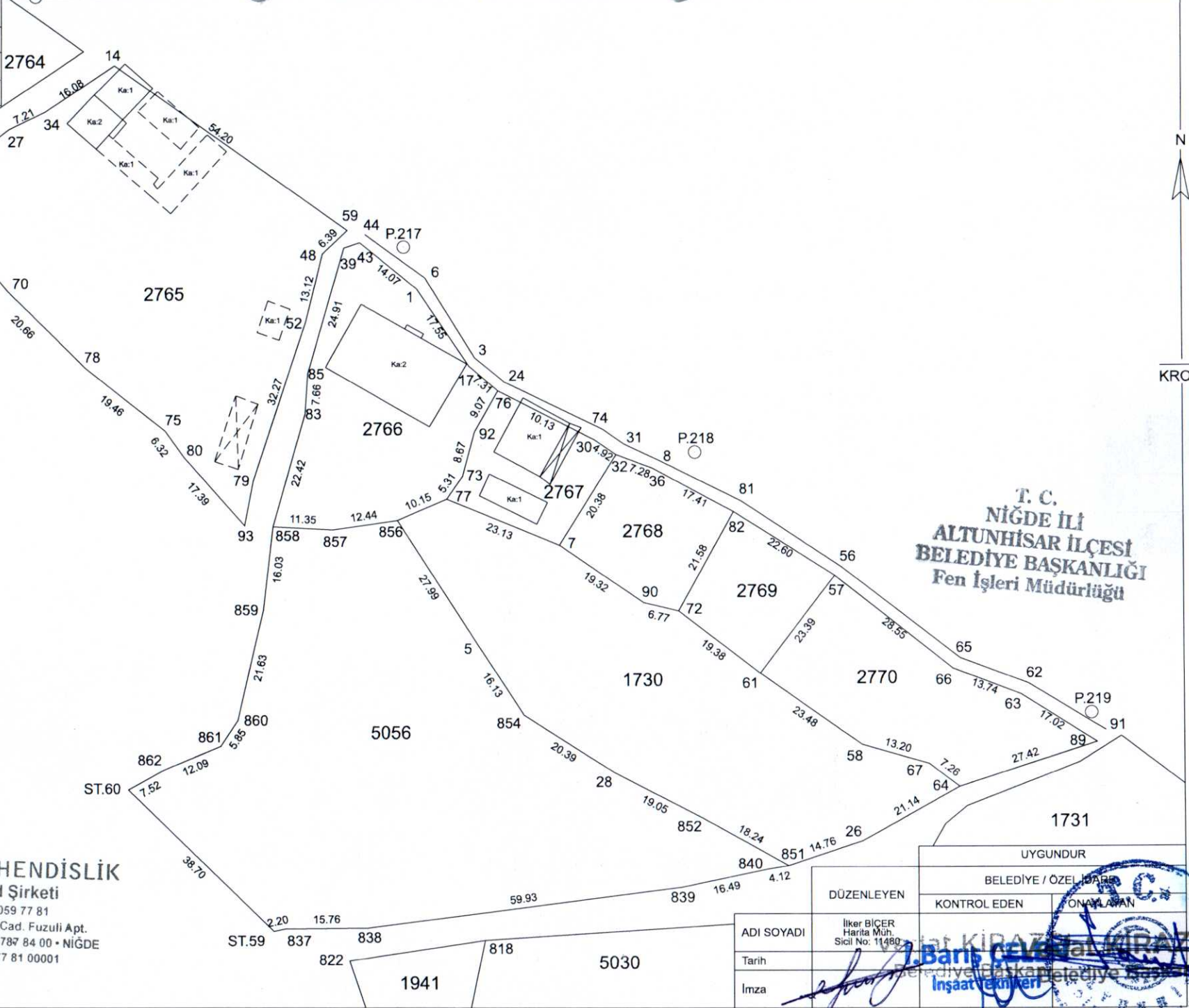

T. C.
NİĞDE İLİ
ALTUNHISAR İLÇESİ
BELEDİYE BAŞKANLIĞI
Fen İşleri Müdürlüğü

PIR HARİTA MÜHENDİSLİK
Ticaret Limited Şirketi
Niğde Ver. Da. 730 059 77 81
Saruhan Mah. Akmedrese Cad. Fuzuli Apt.
No: 1/4 Sit. A/Blok Tel: 0542 787 84 00 - NİĞDE
Mersis No: 073 005 977 81 00001

UYGUNDUR	
BELEDİYE / ÖZEL İDARE	
DÜZENLEYEN	KONTROL EDEN
ADI SOYADI	ONAYLAYAN
Tarih	
İmza	



NİĞDE KADASTRO MÜDÜRLÜĞÜ

AYIRMA ÇAPI

İLİ	NİĞDE
İLÇESİ	ALTUNHİSAR
MAH/KÖY	MERKEZ
ADA/PARSEL NO	0/1747

	Ha	M ²	Dm ²
YÜZÖLÇÜMÜ (TAPU)	-	3640	19
UYGULAMAYA GİRMEYEN	-	3408	75
UYGULAMAYA GİREN	-	231	44

PİR HARİTA MÜHENDİSLİK TİCARET LİMİTED

4208500

P.219

P.220

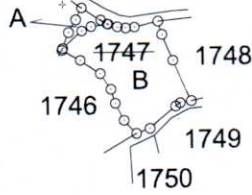

N

1

5000

4208000

620000

620500

PİR HARİTA MÜHENDİSLİK

Ticaret Limited Şirketi

Niğde Ver. Da. 730 059 77 81

Saruhan Mah. Akmedrese Cad. Fuzuli Apt.

No: 1/4 Sit. A/Blok Tel: 0542 787 84 00 - NİĞDE

Mersis No: 073 005 977 81 00001

NİĞDE KADASTRO MÜDÜRLÜĞÜ

DÜZENLEYEN	UYGUNDUR
İlker BİÇER	BELEDİYE ÖZEL DARE
Niğde Harita Mühendisi	KONTROL EDEN
Şirket No: 11489	ONAYLAYAN
Adı Soyadı	i.Barış ÇELEN
Tarih	Bedat KIRAZLI
İmza	Belediye Başkanı

AYIRMA ÇAPI

PİR HARİTA MÜHENDİSLİK TİCARET LİMİTED

İLİ	NİĞDE			
İLÇESİ	ALTUNHİSAR			
MAH/KÖY	MERKEZ			
ADA/PARSEL NO	0/5040			
		Ha	M ²	Dm ²
YÜZÖLÇÜMÜ (TAPU)		-	396	42
UYGULAMAYA GİRMEYEN		-	115	50
UYGULAMAYA GİREN		-	281	92

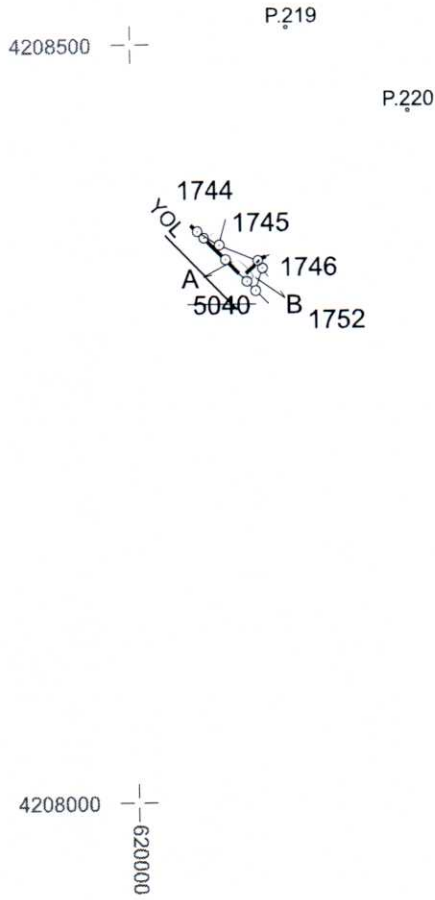

N

1

5000

NİĞDE KADASTRO MÜDÜRLÜĞÜ

PİR HARİTA MÜHENDİSLİK
Ticaret Limited Şirketi

Niğde Ver. Da. 730 059 77 81
Saruhan Mah. Akmedrese Cad. Fuzuli Apt.
No: 1/4 Sit. A/Blok Tel: 0542 787 84 00 • NİĞDE
Mersis No: 073 005 977 81 00001

Adı Soyadı	DÜZENLEYEN	İlker BİGER	BELEDİYE/ÖZEL İDARE
Tarih	KONTROL EDEN	i.Barış ÇELEN	ÖNAYLAYAN
İmza		İnşaat Teknikeri	Belediye Başkanı



RÖLÖVE ÖLÇÜ KROKİSİ

EK-26

PIR HARİTA MÜHENDİSLİK TİCARET LİMİTED

İLİ	: NİĞDE
İLÇESİ	: ALTUNHISAR
MAH./KÖY	: MERKEZ
ADA/PARSEL NO :	5040+5040/A+5040/B

Ada/Parsel	Noktalar	TapuAlan	Düzeltilme	HesapAlan
5040	719,733,DS.7,718,ST.53, ST.177,DS.6,ST.178, ST.179,ST.54	404.29	-6.87	397.42
	TOPLAM	404.29	-6.87	397.42
Tapu Alanı		404.29		
HESAPLANAN		397.42		
FARK		6.87		
TECVİZ		40.34		

Koordinat Özet Çizelgesi

NoktaNo	Y	X	NoktaNo	Y	X
718	620086.07	4208352.16	719	620057.69	4208367.72
733	620083.04	4208357.18	DS.6	620073.02	4208346.37
DS.7	620083.71	4208356.07	ST.53	620081.50	4208337.34
ST.54	620042.99	4208376.65	ST.177	620075.74	4208343.55
ST.178	620061.71	4208358.10	ST.179	620047.39	4208372.36

Alan Hesabı

Ada/Parsel	Noktalar	HesapAlan	Düzeltilme	Deng.Alan
5040	719,733,DS.7,718,ST.53, ST.177,DS.6,ST.178, ST.179,ST.54	397.42	+0.00	397.42
5040/A	719,733,DS.7,DS.6, ST.178,ST.179,ST.54	281.92	+0.00	281.92
5040/B	718,ST.53,ST.177,DS.6, DS.7	115.50	+0.00	115.50
	TOPLAM	397.42	+0.00	397.42
Tapu Alanı		397.42		
HESAPLANAN		397.42		
FARK		+0.00		
TECVİZ		39.99		

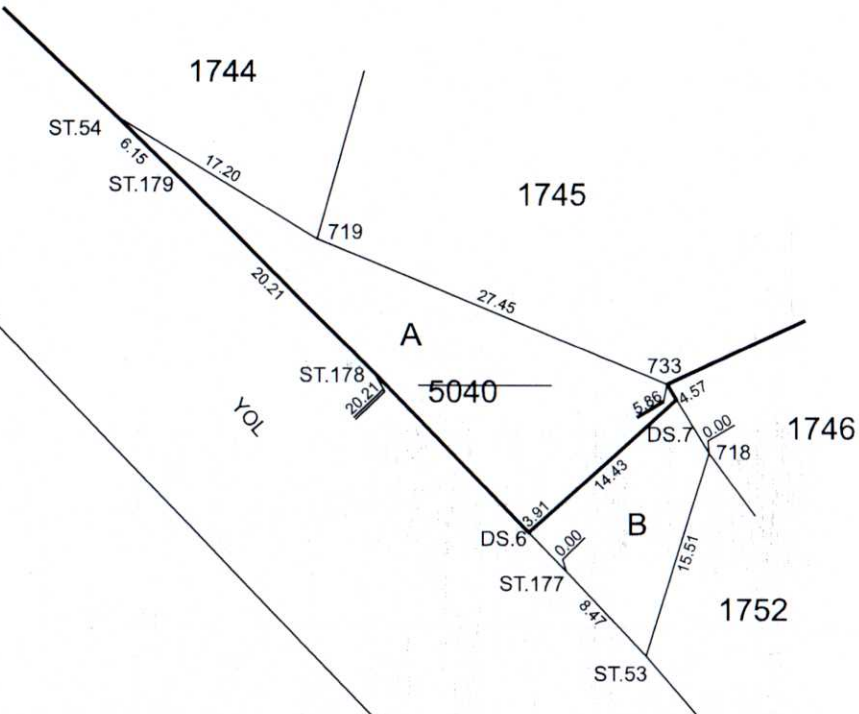

PIR HARİTA MÜHENDİSLİK

Ticaret Limited Şirketi

Niğde Ver. Da 730 059 77 81

Saruhan Mah. Akmedrese Cad. Fuzuli Apt.

No: 1/4 Sit. A/Blok Tel: 0542 787 84 00 • NİĞDE

Mersis No: 073 005 977 81 00001

Adı Soyadı

Tarih

İmza

DÜZENLEYEN

İker BİÇER
Harita Mühendisi
Sic. No: 71300

UYGUNDUR

BELEDİYE ÖZEL İDARE

KONTROL EDEN

İ. Barış ÇELEN

İnşaat Teknikeri

ONAYLAYAN

Medat KIRAZOĞLU

Belediye Başkanı



KROKİ

RÖLÖVE ÖLÇÜ KROKİSİ

EK-26

PIR HARİTA MÜHENDİSLİK TİCARET LİMİTED

İLİ	: NİĞDE
İLÇESİ	: ALTUNHİSAR
MAH./KOY	: MERKEZ
ADA/PARSEL NO :	1747+1747/A+1747/B

Ada/Parsel	Noktalar	TapuAlan	Düzeltilme	HesapAlan
1747	142,143,144,145,146,147, 148,149,150,151,152,153, 137,138,139,140,141,127, 126,136,135	3637.00	+3.19	3640.19
	TOPLAM	3637.00	+3.19	3640.19
Tapu Alanı		3637.00		
HESAPLANAN		3640.19		
FARK		+3.19		
TECVİZ		121.76		

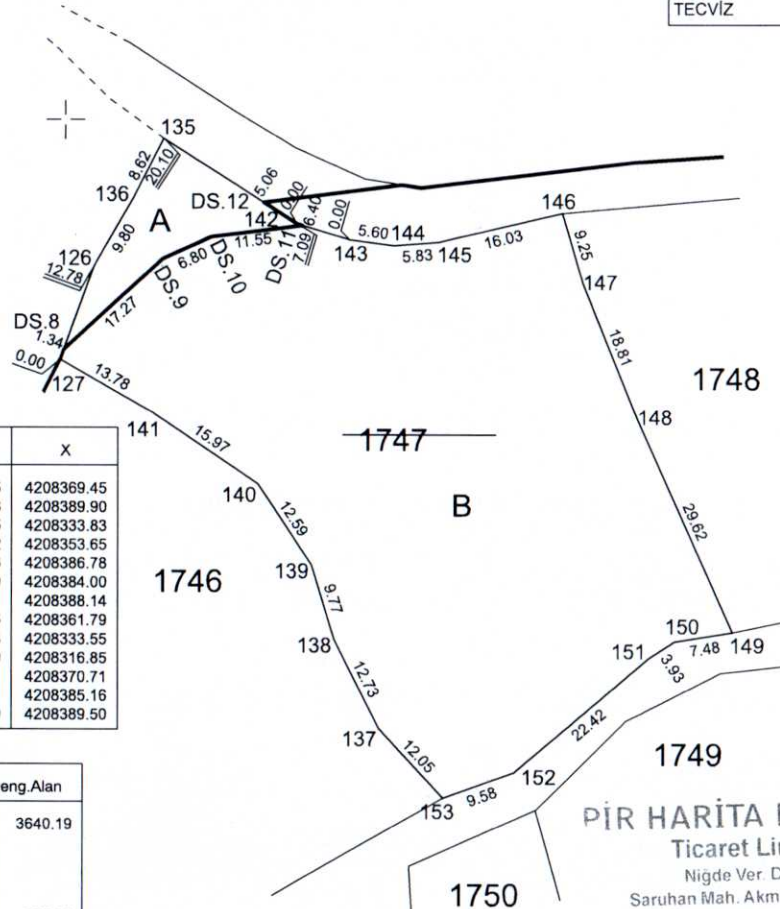

Koordinat Özet Çizelgesi

NoktaNo	Y	X	NoktaNo	Y	X
126	620103.73	4208381.45	127	620099.35	4208369.45
135	620112.61	4208397.58	136	620108.68	4208389.90
137	620140.03	4208322.43	138	620134.35	4208333.83
139	620131.49	4208343.17	140	620124.52	4208353.65
141	620111.34	4208362.66	142	620129.56	4208386.78
143	620136.35	4208384.75	144	620141.90	4208384.00
145	620147.71	4208384.44	146	620163.31	4208388.14
147	620165.86	4208379.25	148	620172.85	4208361.79
149	620184.92	4208334.73	150	620177.53	4208333.55
151	620174.24	4208331.41	152	620157.19	4208316.85
153	620148.19	4208313.56	DS.8	620099.81	4208370.71
DS.9	620112.57	4208382.34	DS.10	620118.75	4208385.16
DS.11	620130.22	4208386.58	DS.12	620125.29	4208389.50

Alan Hesabı

Ada/Parsel	Noktalar	HesapAlan	Düzeltilme	Deng.Alan
1747	DS.12,142,DS.11,143,144, 145,146,147,148,149,150, 151,152,153,137,138,139, 140,141,127,DS.8,126, 136,135	3640.19	+0.00	3640.19
1747/A	DS.12,142,DS.11,DS.10, DS.9,DS.8,126,136,135	231.44	+0.00	231.44
1747/B	147,148,149,150,151,152, 153,137,138,139,140,141, 127,DS.8,DS.9,DS.10, DS.11,143,144,145,146	3408.75	+0.00	3408.75
	TOPLAM	3640.19	+0.00	3640.19
Tapu Alanı		3640.19		
HESAPLANAN		3640.19		
FARK		0.00		
TECVİZ		121.76		

PIR HARİTA MÜHENDİSLİK

Ticaret Limited Şirketi

Niğde Ver. Da. 730 059 77 81

Saruhan Mah. Akmedrese Cad. Fuzuli Apt.

No: 1/4 Sit. A/Blok Tel: 0542 787 84 00 - NİĞDE

Mersis No: 073 005 977 81 00001

Adı Soyadı

Tarih

İmza

DÜZENLEYEN

İlker BIÇER

Harita Mühendisi

No: 11480

UYGUNDUR

BELEDİYE ÖZEL DARE

KONTROL EDEN

İ. Barış ÇELEN

İnşaat Teknikeri

ONAYLAYAN

Vedat KIRAZCI

Belediye Başkanı

DOP HESABI

Toplam Tahsis	=	24277.42
Toplam İmar Ada Alanı	=	24277.42
Toplam Ortak Katılım Alanı	=	0.00
Toplam Düzenlemeye Giren (Dopal)	=	35035.19
Toplam Düzenlemeye Giren (Dopalma)	=	0.00
Toplam Kamulaştırılan Alan	=	0.00
Toplam Bağışlanan Alan	=	0.00
Toplam Kadastro Parsel Alanı	=	38559.43
Toplam Pay	=	38559.43
Ortak Katılım Oranı = 0.0000000		
Düzenleme Ortaklık Payı Oranı (DOPO) = 0.3070561		
DOPO(OKO ile birlikte) = 0.3070561		
Maksimum Dop Oranı = 0.45		
Düzenleme Ortaklık Payı Hesabı		
Kamuya Ayrılan Alan	=	35035.19 - 24277.42 = 10757.77
Düzenleme Ortaklık Payı	=	10757.77 / 35035.19 = 0.3070561

İlker BİCER

Harita Mühendisi
Şic. No: 11480

PIR HARİTA MÜHENDİSLİK

Ticaret Limited Şirketi

Niğde Ver. Da 730 059 77 81

Saruhan Mah. Akmedrese Cad. Fuzuli Apt.

No: 1/4 Sit. A/Blok Tel: 0542 787 84 00 • NİĞDE

Mersis No: 073 005 977 81 00001

İ. Barış ÇELEN
İnşaat Teknikeri

Vedat KIRAZCI
Belediye Başkanı

İLİ : NİĞDE
İLÇESİ : ALTUNHISAR
KÖYÜ/MAHALLESİ: MERKEZ

SAYFA NO:1

T.C. ALTUNHISAR BELEDİYESİ 1 NOLUUYGULAMA SAHASI

ÖZET CETVELİ

KADASTRO													İ M A R	
Ada/Par	Alan	EskiDop	EskiDopMik	Kamu.	Y.Terk	D.Girmeyen	Dopal	Dopalma	Dop	İlave	Terk	İ.Tahsis	AdaNo	Alan
0/1730	2750.00	-	-	-	-	-	2750.00	-	-	844.40	-	1905.60	288	2900.05
0/1731	3187.00	-	-	-	-	-	3187.00	-	-	978.59	-	2208.41	289	7162.61
0/1732	8250.25	-	-	-	-	-	8250.25	-	-	2533.29	-	5716.97	291	5258.33
0/1744	2088.66	-	-	-	-	-	2088.66	-	-	641.34	-	1447.32	293	5765.04
0/1745	1587.00	-	-	-	-	-	1587.00	-	-	487.30	-	1099.70	294	3191.39
0/1747	3640.19	-	-	-	-	2272.50	154.29	-	-	47.38	-	106.92		
						378.75	25.72	-	-	7.90	-	17.83		
						94.69	6.43	-	-	1.97	-	4.46		
						142.03	9.64	-	-	2.96	-	6.67		
						142.03	9.64	-	-	2.96	-	6.67		
						378.75	25.72	-	-	7.90	-	17.82		
0/2765	3382.26	-	-	-	-	-	169.12	-	-	51.93	-	117.19		
							676.45	-	-	207.71	-	468.74		
							1691.13	-	-	519.27	-	1171.86		
							845.56	-	-	259.63	-	585.93		
0/2766	1408.21	-	-	-	-	-	1408.21	-	-	432.40	-	975.81		
0/2767	529.88	-	-	-	-	-	529.88	-	-	162.70	-	367.18		
0/2768	559.70	-	-	-	-	-	559.70	-	-	171.86	-	387.84		
0/2769	468.00	-	-	-	-	-	468.00	-	-	143.70	-	324.30		
0/2770	1088.00	-	-	-	-	-	1088.00	-	-	334.08	-	753.92		
0/5030	3834.50	-	-	-	-	-	958.63	-	-	294.35	-	664.27		
							958.63	-	-	294.35	-	664.28		
							958.62	-	-	294.35	-	664.27		
							958.62	-	-	294.35	-	664.27		
0/5040	397.42	-	-	-	-	115.49	281.93	-	-	86.57	-	195.36		
0/5056	4751.81	-	-	-	-	-	527.97	-	-	162.12	-	365.86		
							1583.94	-	-	486.36	-	1097.58		
							527.98	-	-	162.12	-	365.86		
							263.99	-	-	81.06	-	182.93		
							527.98	-	-	162.12	-	365.86		
							1319.95	-	-	405.30	-	914.65		
A	0.74	-	-	-	-	-	0.74	-	-	0.23	-	0.51		
B	39.49	-	-	-	-	-	39.49	-	-	12.13	-	27.36		
C	7.68	-	-	-	-	-	7.68	-	-	2.36	-	5.32		
D	6.11	-	-	-	-	-	6.11	-	-	1.88	-	4.23		
E	111.19	-	-	-	-	-	111.19	-	-	34.14	-	77.05		
F	147.69	-	-	-	-	-	147.69	-	-	45.35	-	102.34		
G	133.13	-	-	-	-	-	133.13	-	-	40.88	-	92.25		
H	154.07	-	-	-	-	-	154.07	-	-	47.31	-	106.76		
I	36.45	-	-	-	-	-	36.45	-	-	11.19	-	25.26		

KADASTRO TOPLAMLARI

Toplam Pay	Toplam Alan	Top Kamu	Toplam Y.Terk	Toplam D.Girmeyen	Toplam Dopal	Top. Dopalma	Düz. Dop	Giren Dop	Toplam Tahsis	Toplam Alan
38559.43	38559.43	0.00	0.00	3524.24	35035.19	-	-	10757.77	24277.42	24277.42

Düzenleme Ortaklık Payı Hesabı
Kamuya Ayrılan Alan= 35035.19 - 24277.42 = 10757.77
Düzenleme Ortaklık Payı = 10757.77 / 35035.19 = 0.3070561

İlker BİÇER

Harita Mühendisi
Şic. No: 41480

PIR HARİTA MÜHENDİSLİK

Ticaret Limited Şirketi

Niğde Veri Da. 730 059 77 81

Saruhan Mah. Akmedrese Cad. Fuzuli Apt.

No: 1/4 Sit. A/Blok Tel: 0542 787 84 00 • NİĞDE

Mersis No: 073 005 977 81 00001

İ. Barış ÇELEN
İnşaat Teknikeri



İLİ : NİĞDE İLÇESİ : ALTUNHISAR KÖY/MAH. : MERKEZ BELEDİYESİ : ALTUNHISAR PAFTANO : L32-C-23-D-3-D				T E S C İ L S A Y F A S I								SAYFA NO:2	
Cilt	Syf	ParNo	Alan			Cinsi	Hisse	K A D A S T R O					
			He.	M2	Dm2			KAda	KPar	Cilt	Syf.	Maliki	Babası
		1	0	0480	60	ARSA	TAM	0	1730	16	1564	NECİP KASAP	BEKİR
		2	0	0872	69	ARSA	TAM	0	2766	27	2592	HACI ALI POLAT	MUSTAFA
		3	0	0367	18	ARSA	TAM	0	2767	27	2593	FEVZİ BAYSAL	ZÜLFÜ
		4	0	0387	84	ARSA	TAM	0	2768	27	2594	MAHMUT EVREN	ABDULLAH
		5	0	0413	53	ARSA	32430/41353 8923/41353	0	2769 F	27 -	2595 -	HASAN ÇINAR ALTUNHISAR BELEDİYESİ	ALI
		6	0	0376	96	ARSA	TAM	0	2770	27	2596	NECİP KASAP	NECİP
		7	0	0376	96	ARSA	TAM	0	2770	27	2596	NECİP KASAP	NECİP
		8	0	0458	64	ARSA	TAM	0	1732	16	1566	ERTAN DEMİRAĞ	MEHMET
		9	0	0400	00	ARSA	TAM	0	1731	16	1565	NERMAN BAKCAN	NEDİM
		10	0	0459	67	ARSA	TAM	0	1731	16	1565	NERMAN BAKCAN	NEDİM
		11	0	0643	54	ARSA	TAM	0	1731	16	1565	NERMAN BAKCAN	NEDİM
		12	0	0500	00	ARSA	TAM	0	1731	16	1565	NERMAN BAKCAN	NEDİM
		13	0	0475	00	ARSA	TAM	0	1730	16	1564	NECİP KASAP	BEKİR
		14	0	0475	00	ARSA	TAM	0	1730	16	1564	NECİP KASAP	BEKİR
		15	0	0475	00	ARSA	TAM	0	1730	16	1564	NECİP KASAP	BEKİR

PIR HARİTA MÜHENDİSLİKTİCARET LİMİTED Nİ For Windows

İlker BİÇER
Harita Mühendisi
Sic. No: 11480

PIR HARİTA MÜHENDİSLİK
Ticaret Limited Şirketi
Niğde Yer. Da. 730 059 77 81
Saruhan Mah. Akmedrese Cad. Fuzuli Apt.
No. 1/4 Sit. A Blok Tel: 0542 787 84 00 • NİĞDE
Mersis No: 073 005 977 81 00001

İ. Barış ÇELEN
İnşaat Teknikeri



İLİ : NİĞDE İLÇESİ : ALTUNHISAR KÖY/MAH. : MERKEZ BELEDİYESİ : ALTUNHISAR PAFTANO : M32-B-03-A-2-A				T E S C İ L S A Y F A S I								SAYFA NO:3	
Cilt	Syf	ParNo	Alan			Cinsi	Hisse	K A D A S T R O					
			He.	M2	Dm2			KAda	KPar	Cilt	Syf.	Maliki	Babası
		1	0	0564	57	ARSA	TAM	0	1732	16	1566	ERTAN DEMİRAĞ	MEHMET
		2	0	0564	58	ARSA	TAM	0	1732	16	1566	ERTAN DEMİRAĞ	MEHMET
		3	0	0500	00	ARSA	TAM	0	1732	16	1566	ERTAN DEMİRAĞ	MEHMET
		4	0	0500	00	ARSA	TAM	0	1732	16	1566	ERTAN DEMİRAĞ	MEHMET
		5	0	0500	00	ARSA	TAM	0	1732	16	1566	ERTAN DEMİRAĞ	MEHMET
		6	0	0564	58	ARSA	TAM	0	1732	16	1566	ERTAN DEMİRAĞ	MEHMET
		7	0	0564	60	ARSA	TAM	0	1732	16	1566	ERTAN DEMİRAĞ	MEHMET
		8	0	0500	00	ARSA	TAM	0	1732	16	1566	ERTAN DEMİRAĞ	MEHMET
		9	0	0500	00	ARSA	TAM	0	1732	16	1566	ERTAN DEMİRAĞ	MEHMET
		10	0	0500	00	ARSA	TAM	0	1732	16	1566	ERTAN DEMİRAĞ	MEHMET

PIR HARİTA MÜHENDİSLİK TİCARET LİMİTED Nİ For Windows

İlke BİÇER
Harita Mühendisi
Şic. No: 11480

PIR HARİTA MÜHENDİSLİK
Ticaret Limited Şirketi
Niğde Ver. Da. 730 059 77 81
Saruhan Mah. Akmedrese Cad. Fuzuli Apt.
No: 1/4 Sit. A/Blok Tel: 0542 787 84 00 • NİĞDE
Mersis No: 073 005 977 81 00001

İ. Barış CELEN
İnşaat Teknikeri



İLİ : NİĞDE İLÇESİ : ALTUNHISAR KÖY/MAH. : MERKEZ BELEDİYESİ : ALTUNHISAR PAFTANO : M32-B-03-A-2-A							T E S C İ L S A Y F A S I							SAYFA NO:4	
Cilt	Syf	ParNo	Alan			Cinsi	Hisse	K A D A S T R O							
			He.	M2	Dm2			KAda	KPar	Cilt	Syf.	Maliki	Babası		
		1	0	0578	55	ARSA	14463/57855 14464/57855 14464/57855 14464/57855	0 0 0 0	5030 5030 5030 5030	58 58 58 58	5729 5729 5729 5729	NECİBE BOZ NEJLA HIRA SONGÜL ÇEVİK SÜHEYLA ÖZALP	ERTUĞRUL ERTUĞRUL ERTUĞRUL ERTUĞRUL		
		2	0	0578	54	ARSA	14464/57854 14463/57854 14463/57854 14464/57854	0 0 0 0	5030 5030 5030 5030	58 58 58 58	5729 5729 5729 5729	NECİBE BOZ NEJLA HIRA SONGÜL ÇEVİK SÜHEYLA ÖZALP	ERTUĞRUL ERTUĞRUL ERTUĞRUL ERTUĞRUL		
		3	0	0500	00	ARSA	12500/50000 12500/50000 12500/50000 12500/50000	0 0 0 0	5030 5030 5030 5030	58 58 58 58	5729 5729 5729 5729	NECİBE BOZ NEJLA HIRA SONGÜL ÇEVİK SÜHEYLA ÖZALP	ERTUĞRUL ERTUĞRUL ERTUĞRUL ERTUĞRUL		
		4	0	0563	48	ARSA	TAM	0	1744	16	1578	AYŞE ÇETİNKOL	MUSTAFA		
		5	0	0560	93	ARSA	20520/56093 1783/56093 667/56093 667/56093 1782/56093 10692/56093 446/56093 19536/56093	0 0 0 0 0 0 0 0	1731 1747 1747 1747 1747 1747 1747 5040	16 16 16 16 16 16 16 58	1565 1581 1581 1581 1581 1581 1581 5739	NERMAN BAKCAN DURSUNE KARSANBA ERSİN ULUDAĞ ESRA ULUDAĞ FATMA İNCE HASAN KARSANBA SERVET ULUDAĞ YAŞAR DEMİROK	NEDİM MEHMET HACI ALI HACI ALI MEHMET MEHMET HASAN OSMAN		
		6	0	0552	91	ARSA	TAM	0	1745	16	1579	HACI EMİN DOYGUN	MEHMET		
		7	0	0546	79	ARSA	TAM	0	1745	16	1579	HACI EMİN DOYGUN	MEHMET		
		8	0	0441	92	ARSA	TAM	0	1744	16	1578	AYŞE ÇETİNKOL	MUSTAFA		
		9	0	0441	92	ARSA	TAM	0	1744	16	1578	AYŞE ÇETİNKOL	MUSTAFA		
		10	0	0500	00	ARSA	12500/50000 12500/50000 12500/50000 12500/50000	0 0 0 0	5030 5030 5030 5030	58 58 58 58	5729 5729 5729 5729	NECİBE BOZ NEJLA HIRA SONGÜL ÇEVİK SÜHEYLA ÖZALP	ERTUĞRUL ERTUĞRUL ERTUĞRUL ERTUĞRUL		
		11	0	0500	00	ARSA	12500/50000 12500/50000 12500/50000 12500/50000	0 0 0 0	5030 5030 5030 5030	58 58 58 58	5729 5729 5729 5729	NECİBE BOZ NEJLA HIRA SONGÜL ÇEVİK SÜHEYLA ÖZALP	ERTUĞRUL ERTUĞRUL ERTUĞRUL ERTUĞRUL		

PIR HARİTA MÜHENDİSLİK TİCARET LİMİTED Nİ For Windows

İlker BİÇER
Harita Mühendisi
Sic. No: 11480

PIR HARİTA MÜHENDİSLİK
Ticaret Limited Şirketi
Niğde Yer Da: 730 059 77 81
Saruhan Mah. Akmedrese Cad. Fuzuli Apt.
No: 1/4 Sit. A/Blok Tel: 0542 787 84 00 • NİĞDE
Mersis No: 073 005 977 81 00001

İ. Barış ÇELEN
İnşaat Teknikeri

Vedat BİRAZÇI
Belediye Başkanı

İLİ : NİĞDE İLÇESİ : ALTUNHISAR KÖY/MAH. : MERKEZ BELEDİYESİ : ALTUNHISAR PAFTANO : L32-C-23-D-3-D							T E S C İ L S A Y F A S I				SAYFA NO:5 ADANO: 294		
Cilt	Syf	ParNo	Alan			Cinsi	Hisse	K A D A S T R O					
			He.	M2	Dm2			KAda	KPar	Cilt	Syf.	Maliki	Babası
		1	0	0720	43	ARSA	8005/72043 20012/72043 24014/72043 8005/72043 8005/72043 4002/72043	0 0 0 0 0 0	5056 5056 5056 5056 5056 5056	59 59 59 59 59 59	5757 5757 5757 5757 5757 5757	AYŞEGÜL YANIK HACER UŞMA HACI EMİN YANIK İBRAHİM YANIK MUSTAFA YANIK NESİBE POLAT	ALI HASAN HASAN ALI ALI MEHMET
		2	0	0598	43	ARSA	6649/59843 16623/59843 19948/59843 6649/59843 6649/59843 3325/59843	0 0 0 0 0 0	5056 5056 5056 5056 5056 5056	59 59 59 59 59 59	5757 5757 5757 5757 5757 5757	AYŞEGÜL YANIK HACER UŞMA HACI EMİN YANIK İBRAHİM YANIK MUSTAFA YANIK NESİBE POLAT	ALI HASAN HASAN ALI ALI MEHMET
		3	0	0544	85	ARSA	6054/54485 15134/54485 18162/54485 6054/54485 6054/54485 3027/54485	0 0 0 0 0 0	5056 5056 5056 5056 5056 5056	59 59 59 59 59 59	5757 5757 5757 5757 5757 5757	AYŞEGÜL YANIK HACER UŞMA HACI EMİN YANIK İBRAHİM YANIK MUSTAFA YANIK NESİBE POLAT	ALI HASAN HASAN ALI ALI MEHMET
		4	0	0593	28	ARSA	6592/59328 16480/59328 19776/59328 6592/59328 6592/59328 3296/59328	0 0 0 0 0 0	5056 5056 5056 5056 5056 5056	59 59 59 59 59 59	5757 5757 5757 5757 5757 5757	AYŞEGÜL YANIK HACER UŞMA HACI EMİN YANIK İBRAHİM YANIK MUSTAFA YANIK NESİBE POLAT	ALI HASAN HASAN ALI ALI MEHMET
		5	0	0734	40	ARSA	8160/73440 20400/73440 24480/73440 8160/73440 8160/73440 4080/73440	0 0 0 0 0 0	5056 5056 5056 5056 5056 5056	59 59 59 59 59 59	5757 5757 5757 5757 5757 5757	AYŞEGÜL YANIK HACER UŞMA HACI EMİN YANIK İBRAHİM YANIK MUSTAFA YANIK NESİBE POLAT	ALI HASAN HASAN ALI ALI MEHMET

PIR HARİTA MÜHENDİSLİK TİCARET LİMİTED Nİ For Windows

İlker BİÇER
Harita Mühendisi
Şic. No: 11480

PIR HARİTA MÜHENDİSLİK
Ticaret Limited Şirketi
Niğde Ver Da 730 059 77 81
Saruhan Mah. Akmedrese Cad Fuzuli Apt.
No: 1/4 Site/Blok Tel: 0542 787 84 00 • NİĞDE
Mersis No: 073 005 977 81 00001

İ. Barış ÇELEN
İnşaat Teknikeri



ŞEHİT ABDULKADİR KANIK CADDESİ

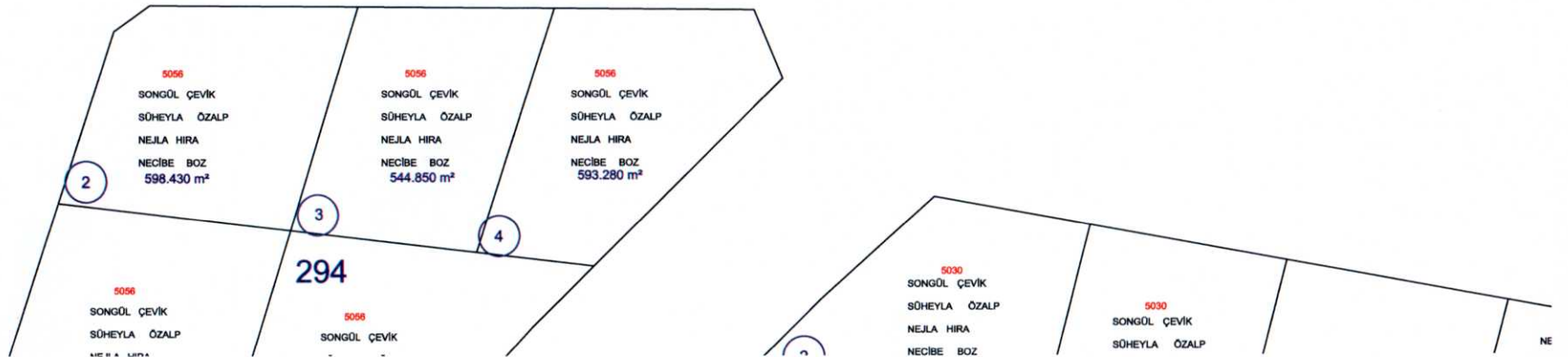
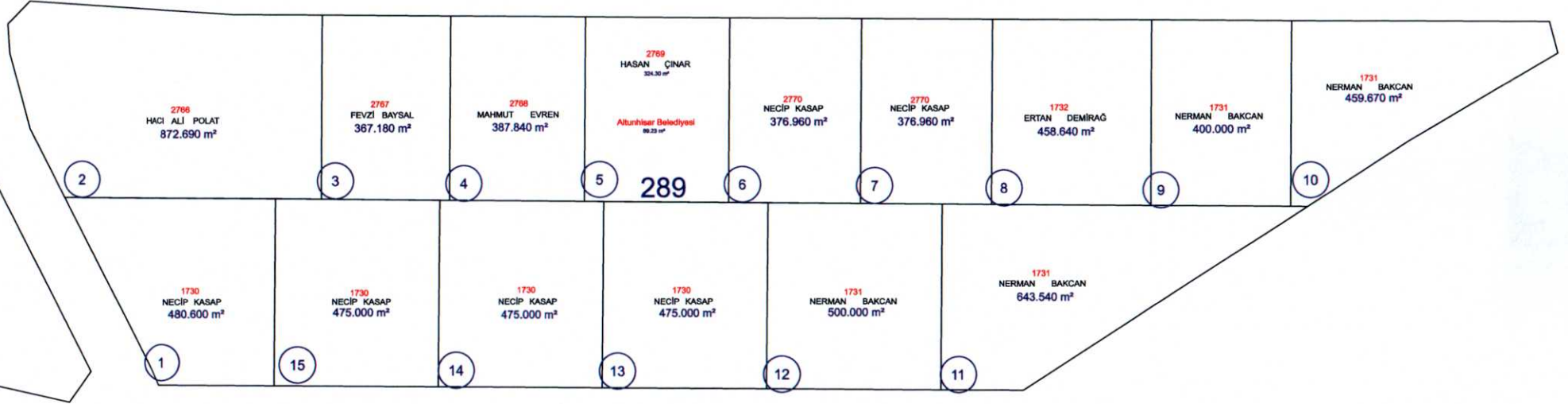

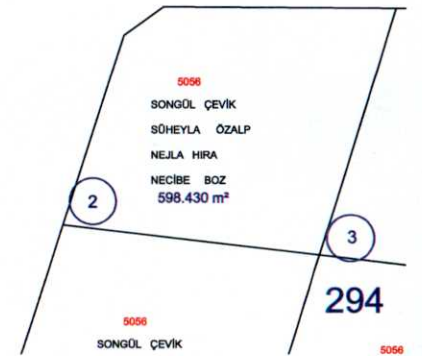
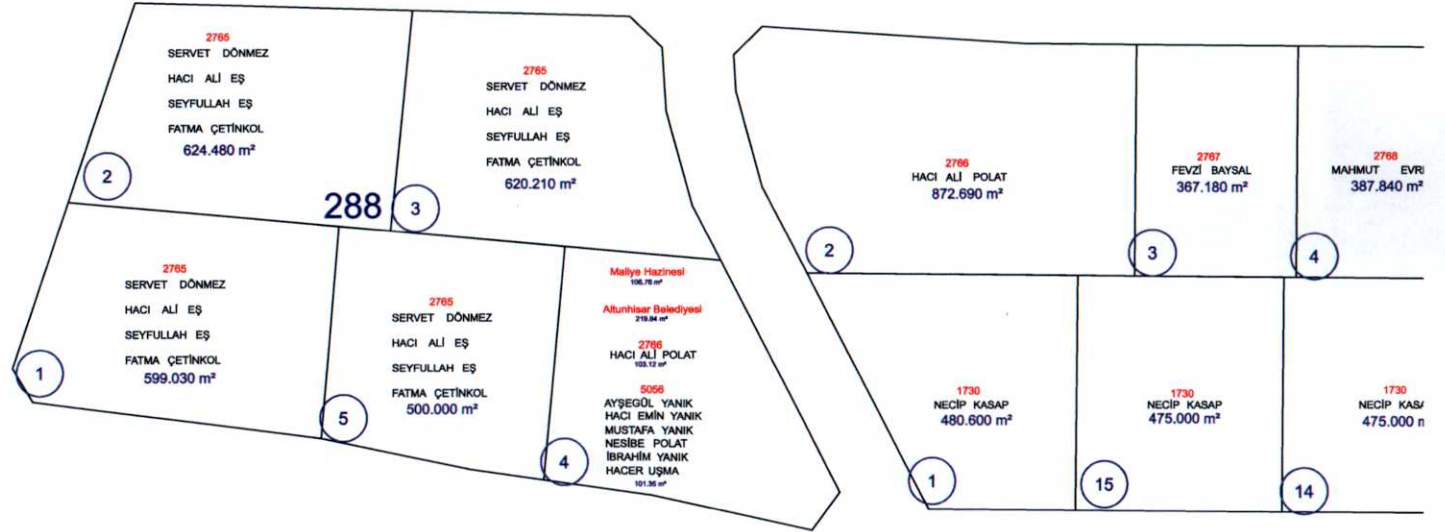

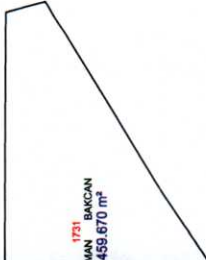
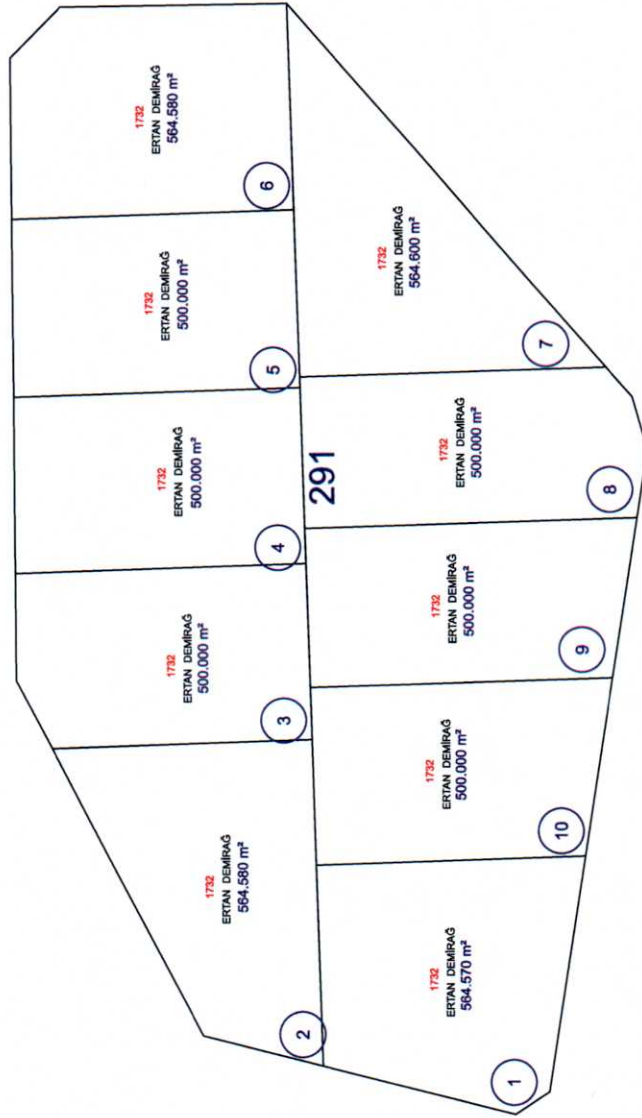

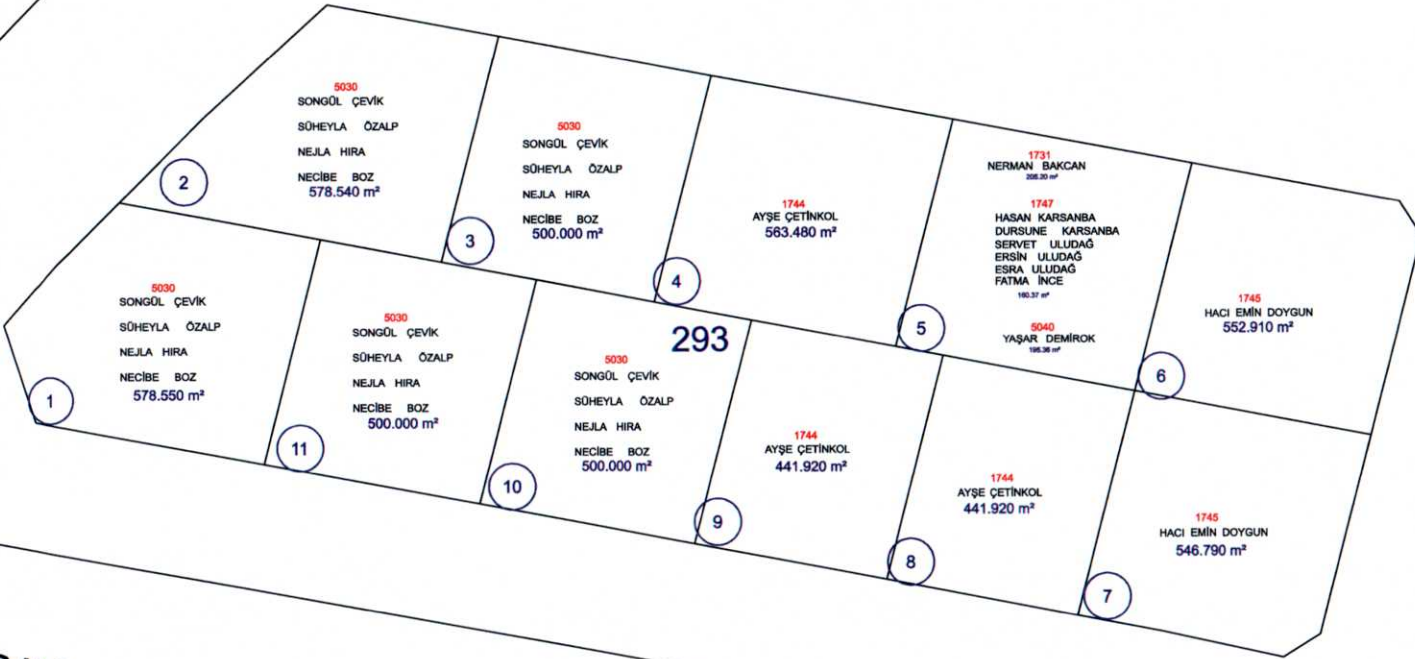
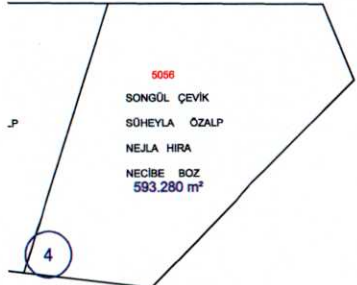
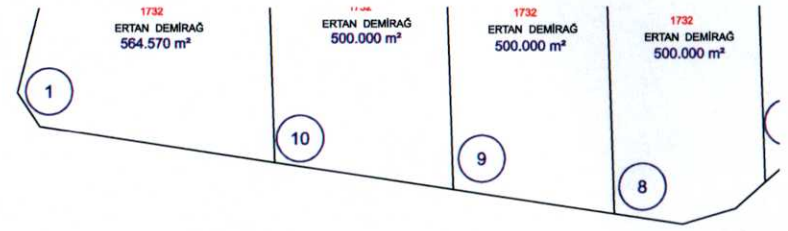
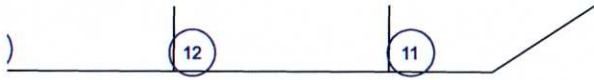

E- AKSARAY YOLU

65
DÖNMEZ
J EŞ
AH EŞ
ETİNKOL
100 m²

Altınhisar Belediyesi
216.84 m²
2796
HACI ALI POLAT
100.12 m²
5058
AYŞEGÜL YANIK
HACI EMİN YANIK
MUSTAFA YANIK
NESİBE POLAT
İBRAHİM YANIK
HACER UŞMA
101.38 m²

1730
NECİP KASAP
480.600 m²

1730
NECİP KASAP
475.000 m²

1730
NECİP KASAP
475.000 m²

1730
NECİP KASAP
475.000 m²

1731
NERMAN BAKCAN
500.000 m²

1731
NERMAN BAKCAN
643.540 m²

1

15

14

13

12

11

4

2

3

4

294

1

5

5056

SONGÜL ÇEVİK
SÜHEYLA ÖZALP
NEJLA HIRA
NECİBE BOZ
598.430 m²

5056

SONGÜL ÇEVİK
SÜHEYLA ÖZALP
NEJLA HIRA
NECİBE BOZ
544.850 m²

5056

SONGÜL ÇEVİK
SÜHEYLA ÖZALP
NEJLA HIRA
NECİBE BOZ
593.280 m²

5056

SONGÜL ÇEVİK
SÜHEYLA ÖZALP
NEJLA HIRA
NECİBE BOZ
720.430 m²

5056

SONGÜL ÇEVİK
SÜHEYLA ÖZALP
NEJLA HIRA
NECİBE BOZ
734.400 m²

5030

SONGÜL ÇEVİK
SÜHEYLA ÖZALP
NEJLA HIRA
NECİBE BOZ
578.540 m²

5030

SONGÜL ÇEVİK
SÜHEYLA ÖZALP
NEJLA HIRA
NECİBE BOZ
500.000 m²

2

3

4

5030

SONGÜL ÇEVİK
SÜHEYLA ÖZALP
NEJLA HIRA
NECİBE BOZ
578.550 m²

5030

SONGÜL ÇEVİK
SÜHEYLA ÖZALP
NEJLA HIRA
NECİBE BOZ
500.000 m²

11

10

9

293

5030

SONGÜL ÇEVİK
SÜHEYLA ÖZALP
NEJLA HIRA
NECİBE BOZ
500.000 m²

NİĞDE- AKSARAY YOLU